

WESTANSICHT

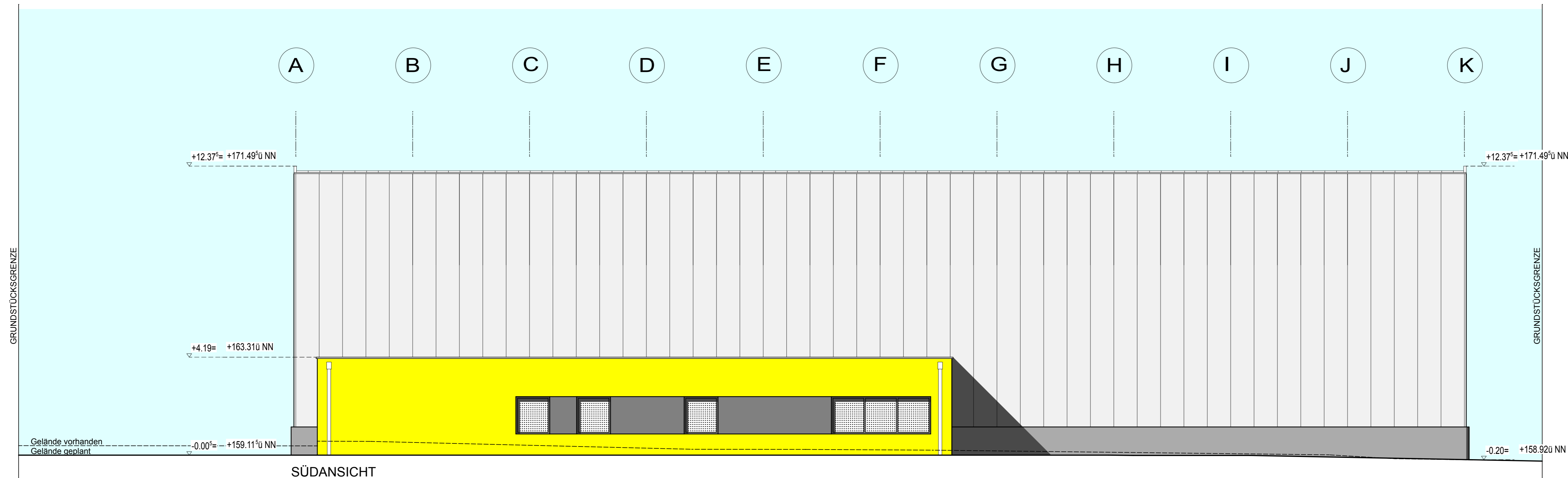

SÜDANSICHT

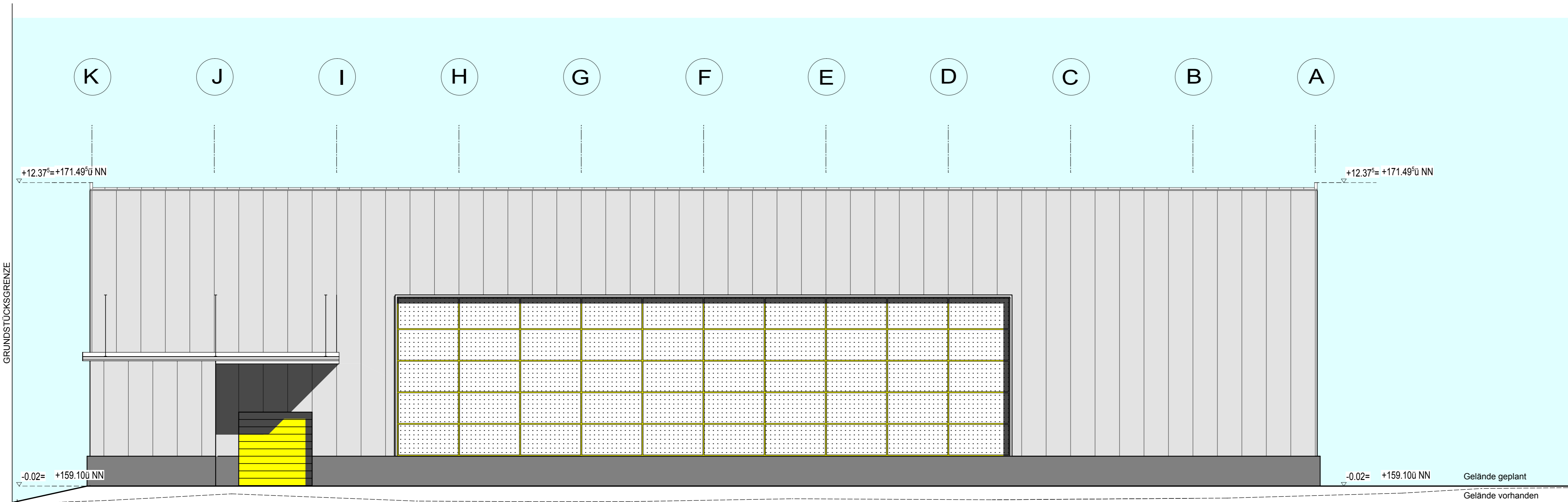

NORDANSICHT

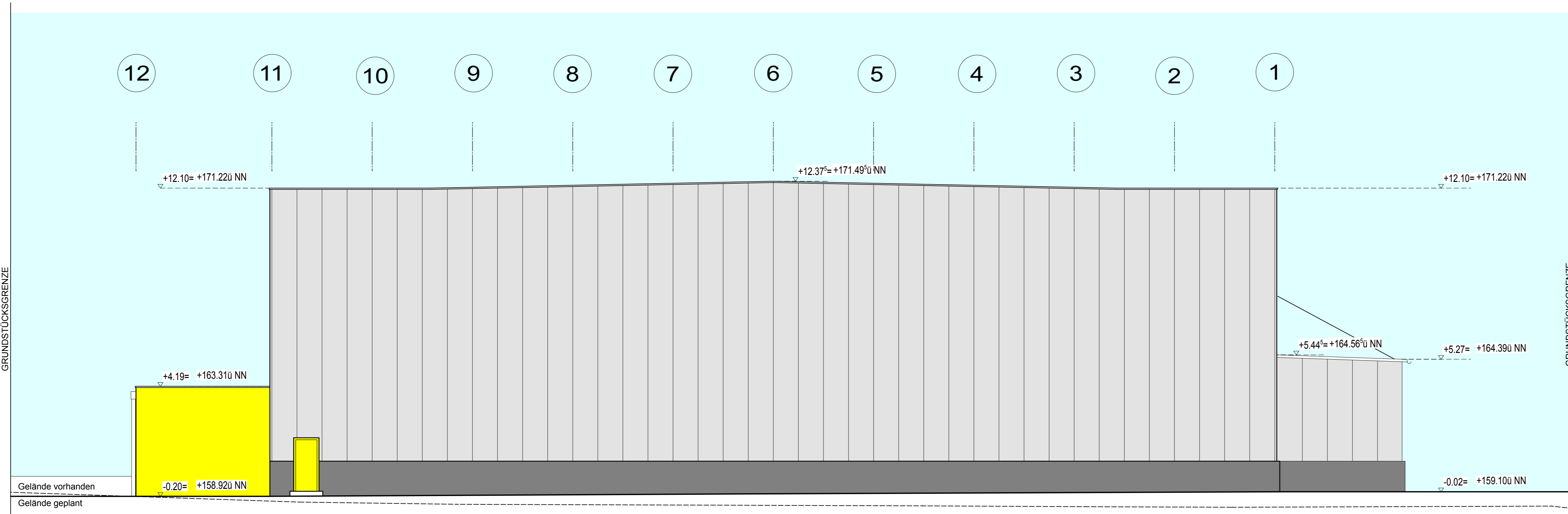

OSTANSICHT

BAUANTRAG

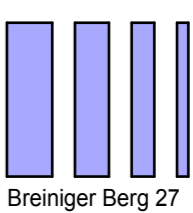
GRUNDSTÜCKSDATEN			
KREIS	Aachen	GEMARKUNG Alsdorf	
GEMENDE	Alsdorf	FLUR 42	FLURSTÜCK 673
GEMEINDETEIL	Alsdorf	EIGENTUMER siehe Bauherr	
STRASSE	Werner - Heisenberg - Straße 12		
BAUVORHABEN			
Neubau einer Montagehalle Werner - Heisenberg - Straße 12 52477 Alsdorf			
BAUHERR			
Damen GmbH Werner - Heisenberg - Straße 11 52477 Alsdorf			
DER BAUHERR		DER ARCHITEKT	
 Planungsbüro Ring GmbH Planung · Sanierung · Bauleitung · Projektüberwachung · Gutachten www.planungsbuero-ring.de e-mail: info@planungsbuero-ring.de Breiniger Berg 27 52223 Stolberg Tel.: 02402-1203-0 Fax: 02402-1203-29			
PLANINHALT			
Ansichten			
DATUM/GEFERTIGT	MASSTAB	INDEX	
17-07-2008	1:100		
PLOT-DATUM	GEZEICHNET	ZEICHNUNGSPLOT-NR.	PROJEKT-NR.
17.07.2008	SENTIS	BA/21	08004